



NYHED I



UV-Specialvejledning, STU-modul



Som noget helt nyt, kan man nu elektronisk dele uddannelsesplanen og indstillingskemaet med andre interessenter eks. sagsbehandler, visitationsudvalg med flere, på en sikker og lovmedholdelig måde.

Via STU-modulet tilknyttes sagsparten, og herefter defineres, hvilke dokumenter sagsparten skal have adgang til. Brugernavn og adgangskode tildeles og sagsparten logger ind via www.specialportalen.dk - kommunal indgang. Det er herefter muligt for sagsparten at kommentere på det enkelte dokument, hvilket efterfølgende returneres til Specialvejledningssystemet som et notat.

Ønsker du at høre mere om denne nye facilitet, kontakt UVdata A/S, Helle Kjærgaard på tlf. 7228 7030 eller mail hk@uvdata.dk

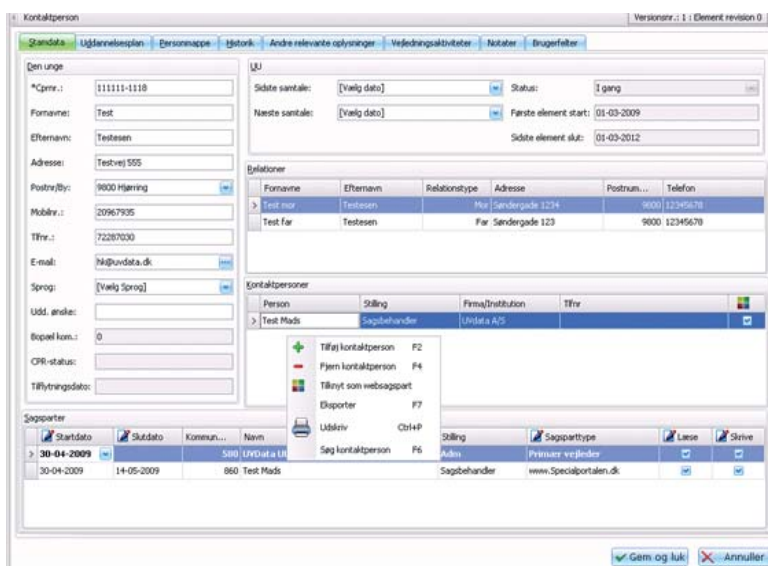

STU-modulet håndterer den administration, der er forbundet med den særligt tilrettelagte 3-årige ungdomsuddannelse for unge med særlige behov.

Modulet indeholder blandt andet:

- Individuel uddannelsesplan som løbende kan ændres
- Mulighed for at dele elever på tværs af UU-Centre
- Opgaveliste med workflow
- Registrering af institution, kontaktpersoner og adresser
- Integration til UVvej
- Tilknytning af relationer og kontaktpersoner
- SMS- og mailintegration
- Økonomimodul m.m.

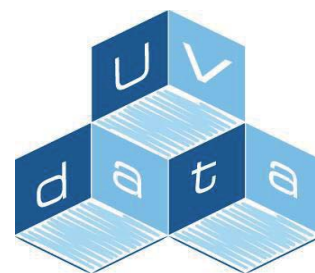

UVdata A/S - Egholmvej 4B
9800 Hjørring - Tlf. 72 28 70 30
support@uvdata.dk